

CORTE AA  
ESC.: 1/100

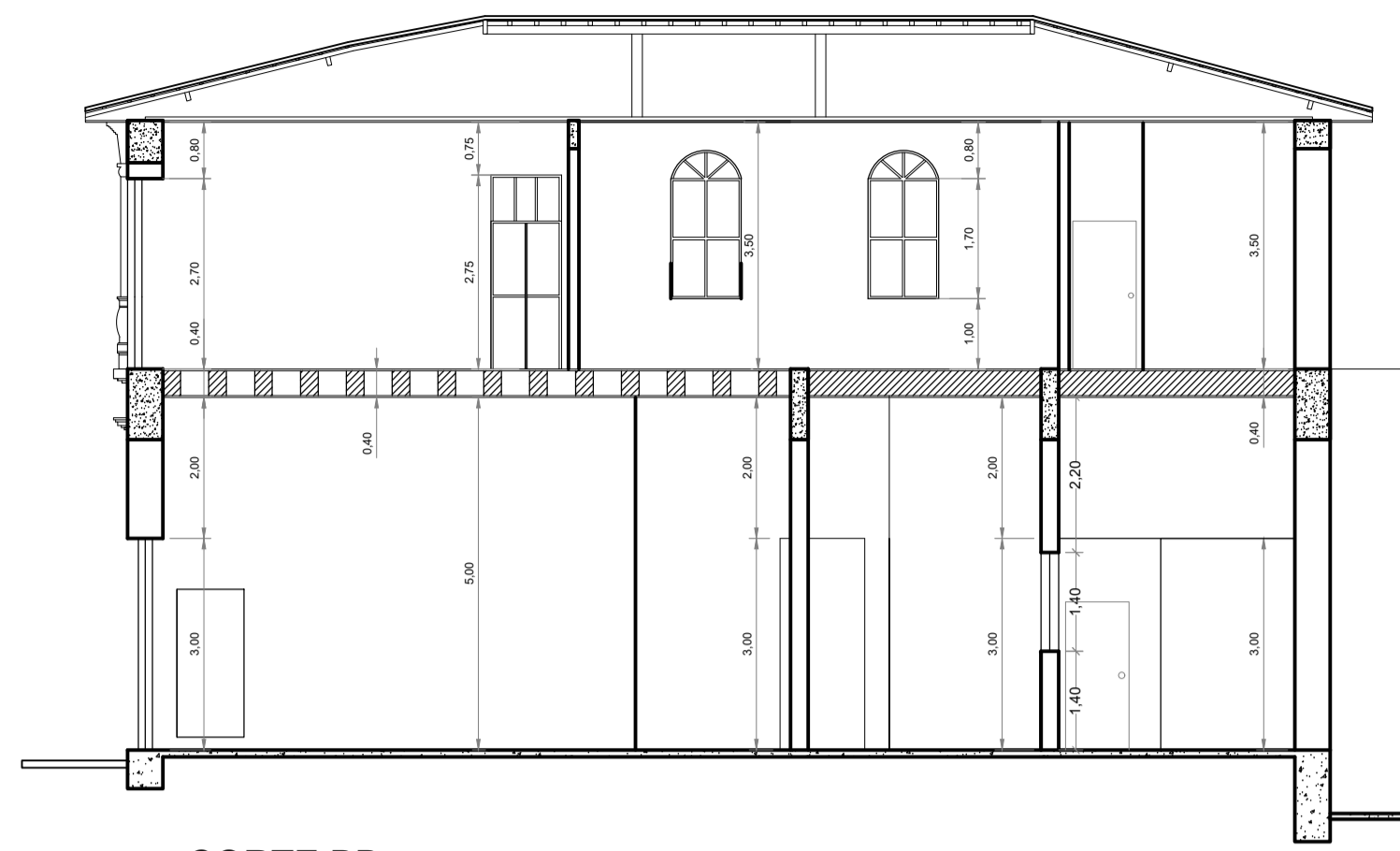

CORTE BB  
ESC.: 1/100

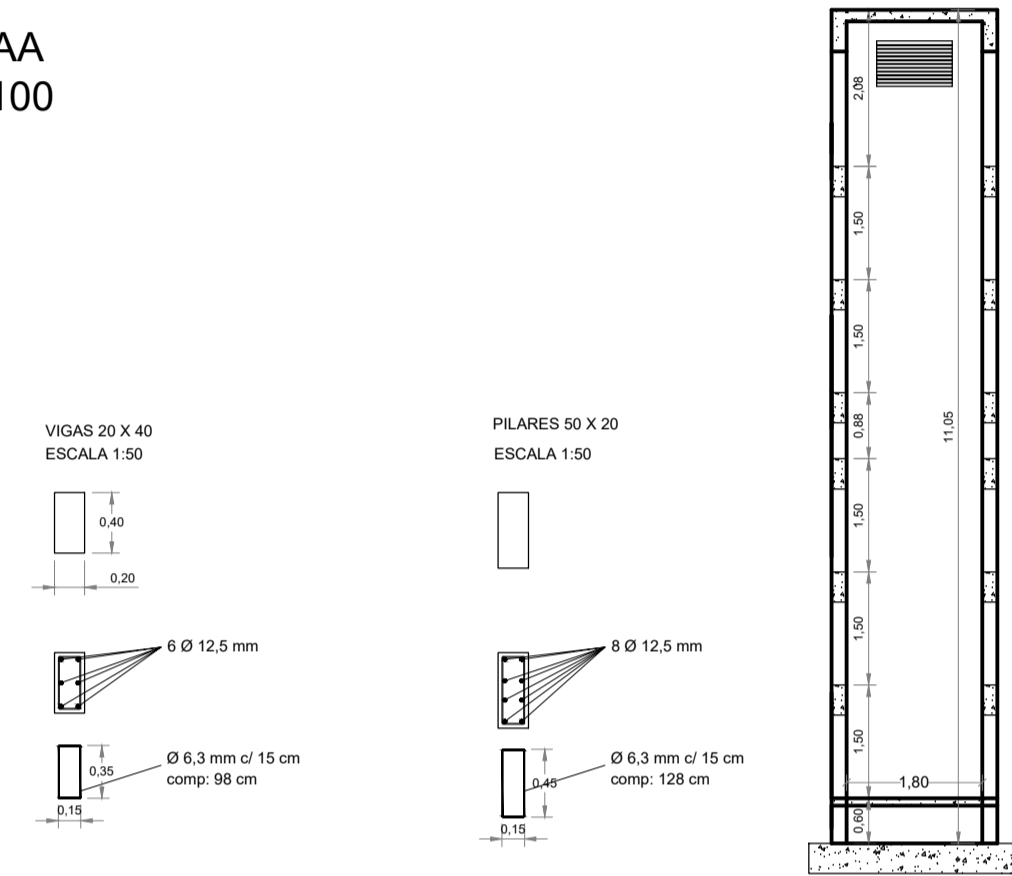

DETALHAMENTO ESTRUTURAL ELEVADOR



FACHADA FRONTAL  
ESC.: 1/100

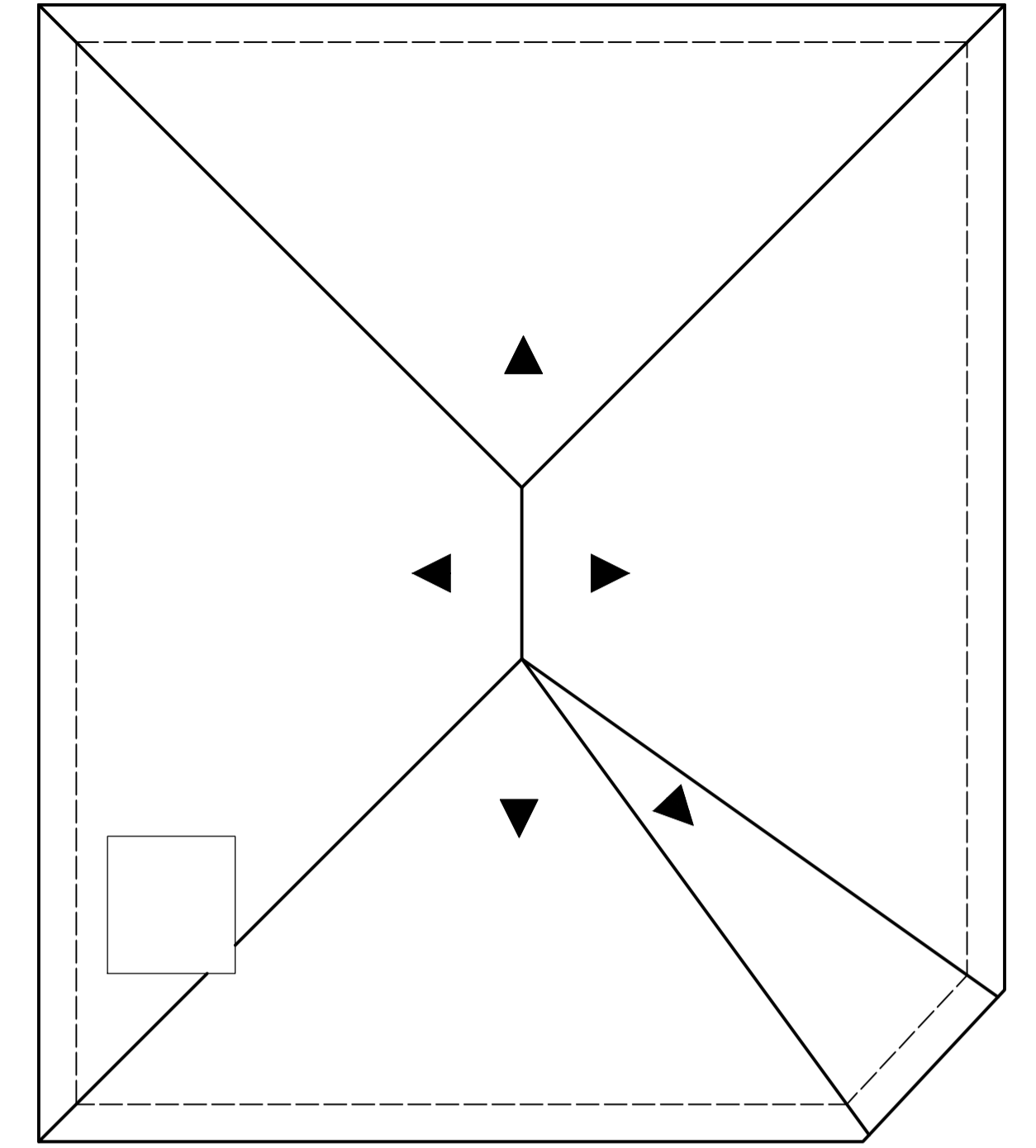

PLANTA DE COBERTURA  
ESC.: 1/100

Coordenadas Geográficas:  
Latitude: 21°22'19.37"S  
Longitude: 46°31'27.32"O

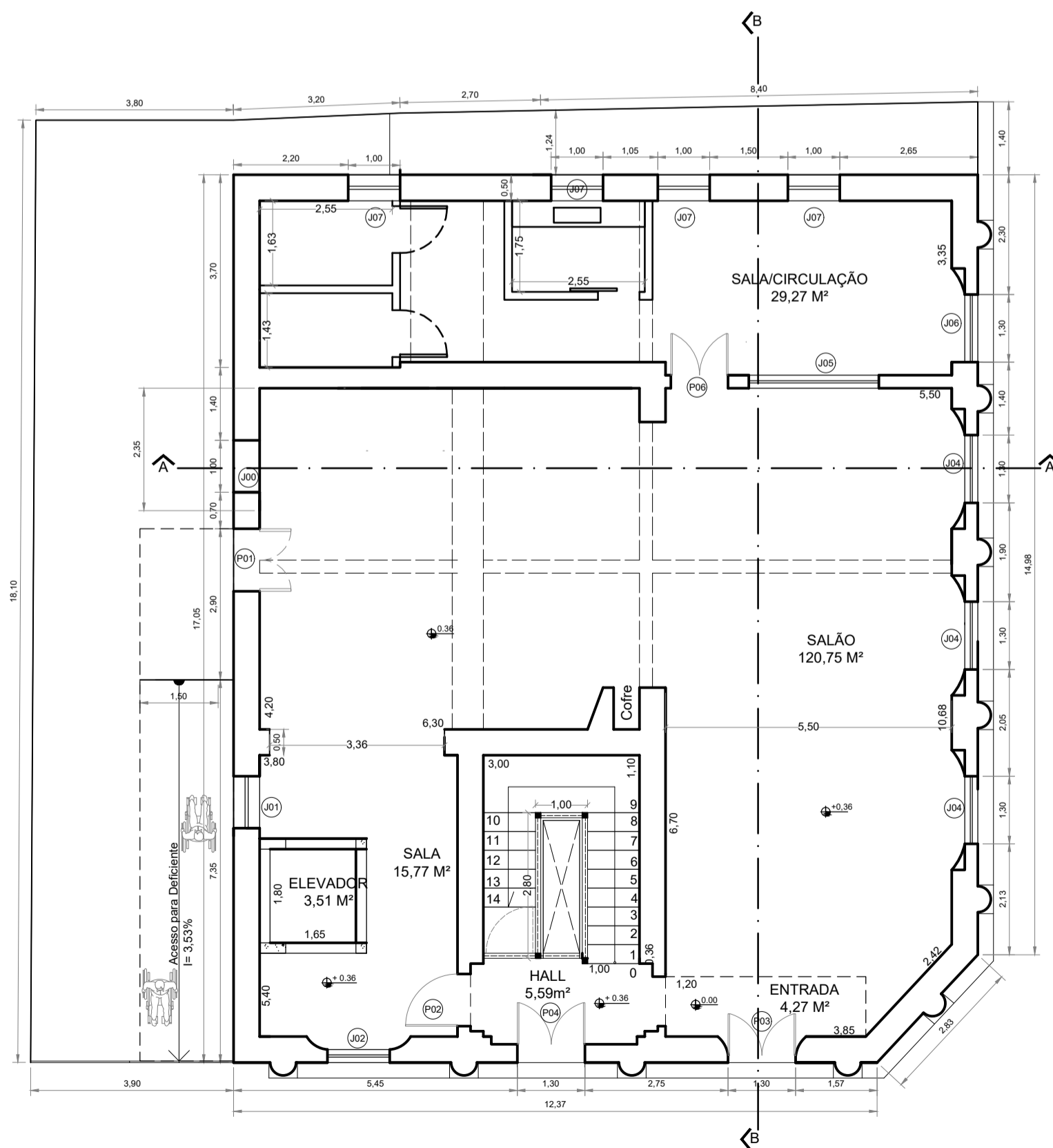

PAVIMENTO TÉRREO  
ESC.: 1/100

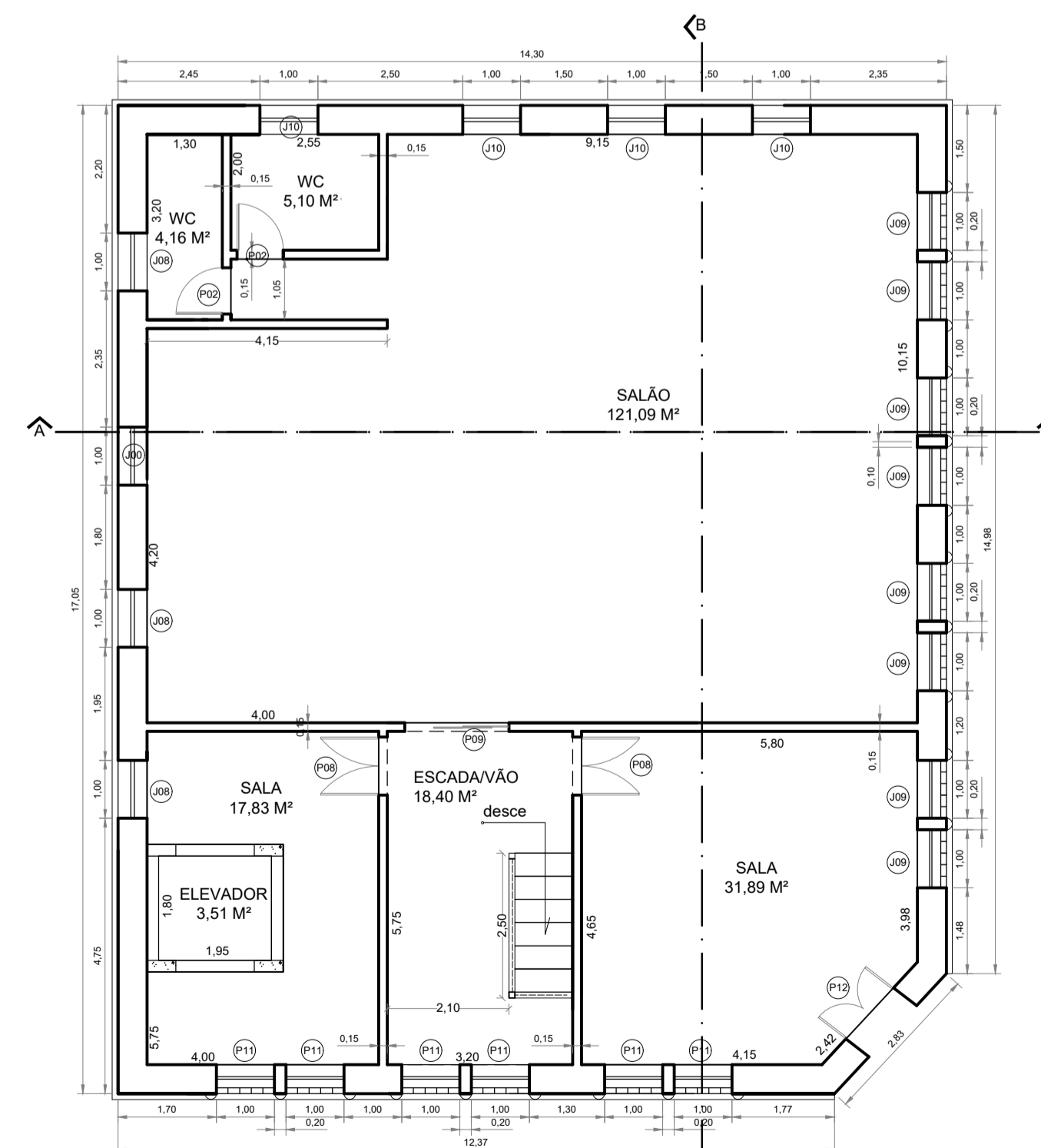

PAVIMENTO SUPERIOR  
ESC.: 1/100

TABELA DE JANELAS

CÓDIGO	MEDIDAS	QUANTIDADE
J00	1.00 X 2.00 / 1.40 e 1.15 X 2.30 / 0.90	02 A FECHAR
J01	1.00 X 2.00 / 1.40	02
J02	1.20 X 1.80 / 0.90	01
J04	1.30 X 2.50 / 1.20	03
J05	2.50 X 1.40 / 1.35	01
J06	1.30 X 1.75 / 1.20	01
J07	1.00 X 2.00 / 1.20	04
J08	1.15 X 2.30 / 0.90	04
J09	1.00 X 1.60 / 1.00	08
J10	1.00 X 1.75 / 0.90	03

OBS.: J03 DEMOLIDA

TABELA DE PORTAS

CÓDIGO	MEDIDAS	QUANTIDADE
P01	1.20 X 3.00	01
P02	0.80 X 2.10	04
P03	1.30 X 3.00	01
P04	1.30 X 3.30	01
P05	1.00 X 3.00	01
P06	1.10 X 2.55	01
P07	0.90 X 2.10	01
P08	1.00 X 2.75	02
P09	1.80 X 2.70	01
P10	2.00 X 2.75	01
P11	0.95 X 2.75 / 1.00	06
P12	1.20 X 2.40	01

PROJETO ARQUITETÔNICO

FOLHA:  
1/1

REVISÃO:  
01

PROJETO : REFORMA DA ANTIGA PREFEITURA

CONTRATO DE REPASSE: \_\_\_\_\_

LOCAL : RUA CARLOS PRADO, ESQUINA COM A RUA TIRADENTES, Nº55.

BAIRRO : CENTRO

CIDADE : MUZAMBINHO - MG

PROPRIETÁRIOS : PREFEITURA DE MUZAMBINHO - MG

SITUAÇÃO :  
(Sem Escala)

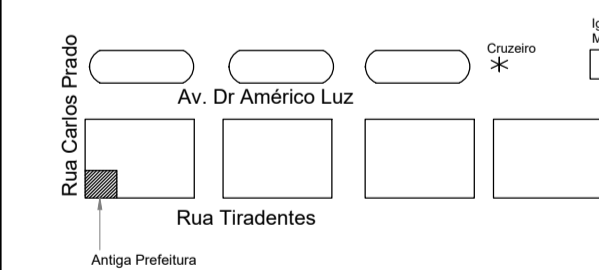

ASSINATURA :

PREFEITURA DE MUZAMBINHO  
CNPJ: 18.668.624/0001-47

MARCO AURÉLIO ALVES TEIXEIRA  
DIR. DEPARTAMENTO DE OBRAS  
CAU: A9104-9

NILSON MENDES DE PAIVA JUNIOR  
ENGENHEIRO CIVIL - CREA: 251337/D

MATHEUS ELI DE SOUZA LEITE  
ENGENHEIRO CIVIL - CREA: 286659/D

ÁREAS :

ÁREA DO LOTE.....	329,01 m²
PAVIMENTO TÉRREO.....	245,09 m²
PAVIMENTO SUPERIOR.....	241,81 m²
ÁREA TOTAL.....	486,90 m²
ÁREA PROJEÇÃO.....	278,69 m²
TAXA DE OCUPAÇÃO.....	84,70%
COEFICIENTE DE APROVEITAMENTO.....	0,74
ÁREA LIVRE DO LOTE.....	87,60 m²