

04 Fachada  
Escala - 1:100

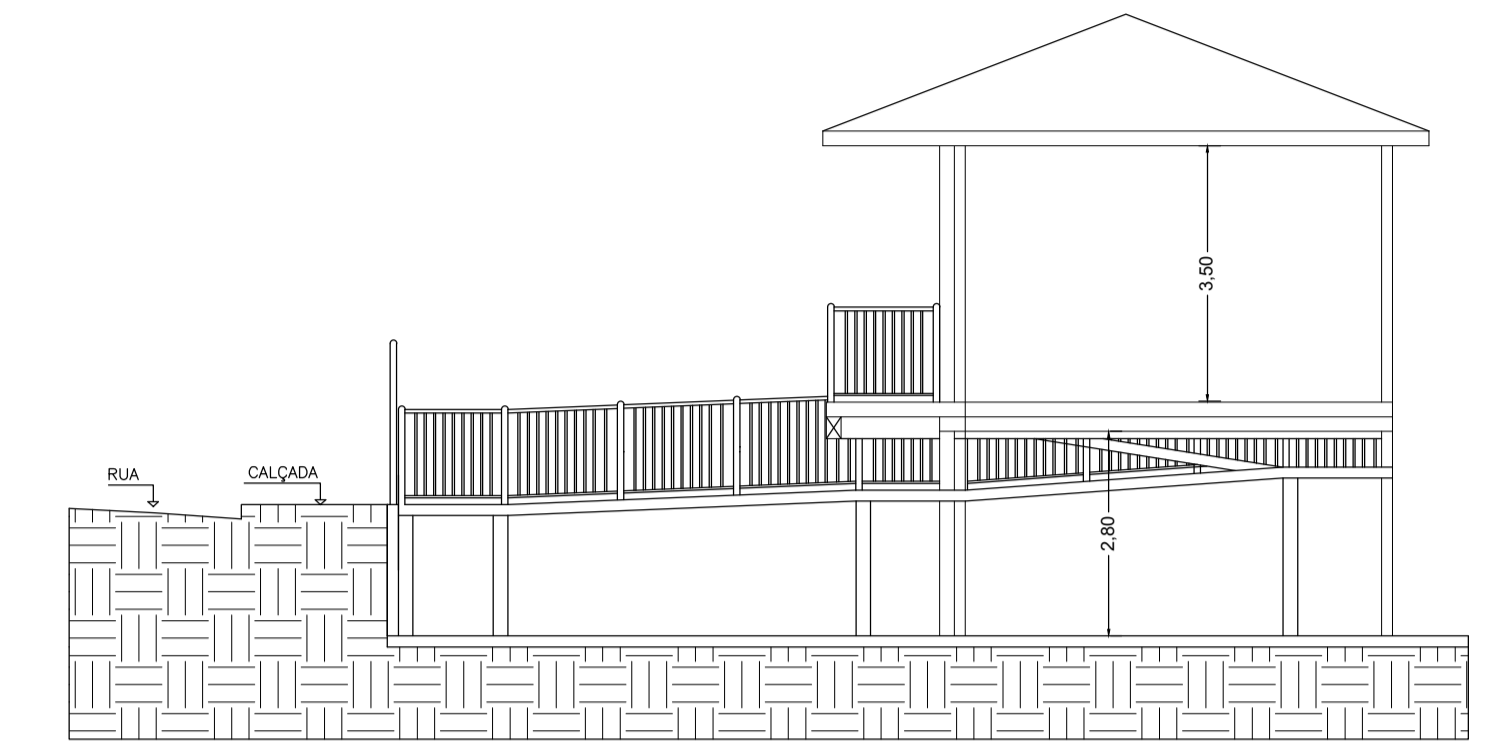

05 Corte A-A  
Escala - 1:100

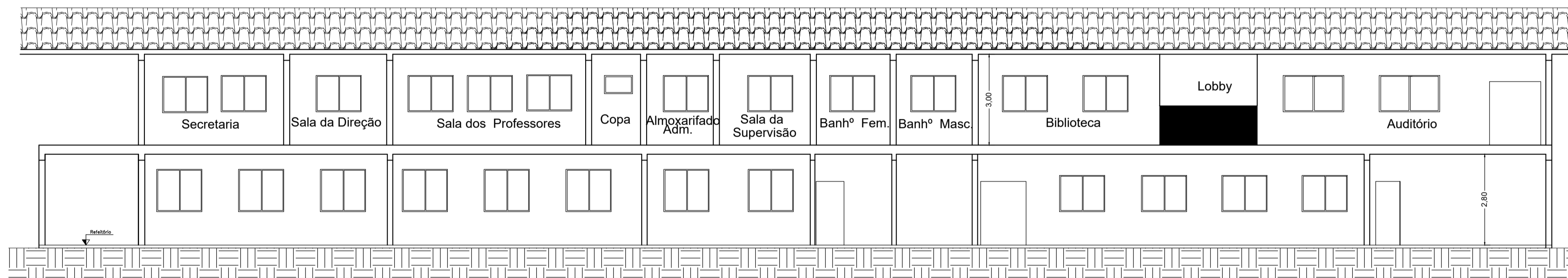

06 Corte B-B  
Escala - 1:100

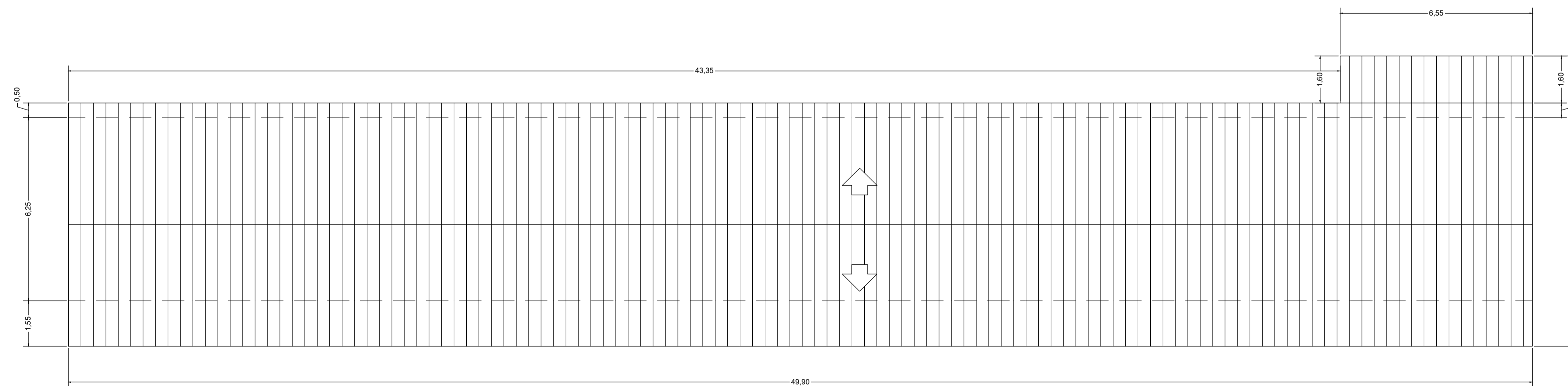

07 Telhado  
Escala - 1:100

Projeto de Ampliação de Instituição Escolar		Folha: 2/2
Fachada, Situação, Corte AA, Corte BB e Cobertura		
Proprietário: Escola Municipal Sagrado Coração de Jesus		
Local: Rua Rodrigues Magalhães, n° 57, Alto do Anjo		
Cidade: Muzambinho		
Situação:	<p>Declaro que a aprovação do projeto não implica no reconhecimento, por parte da prefeitura, do direito de posse do terreno. O proprietário se compromete a impedir que as águas pluviais sejam lançadas na rede de esgoto.</p>	
	<p>Proprietário: </p> <p>Escola Municipal Sagrado Coração de Jesus</p> <p>Autor do Projeto: </p> <p>Marco Aurélio A. Teixeira Arquiteto CAU: A9104-9</p> <p>R.T.: </p> <p>Matheus Eli de Souza Leite Engenheiro Civil CREA-MG: 286659/D</p>	
Data: 29/03/2023	Desenho: Marco Aurélio Alves Teixeira	
<p>Áreas:</p> <p>Área do Terreno: 4.847,78 m<sup>2</sup></p> <p>Construção Atual: 1.551,00 m<sup>2</sup></p> <p>Ampliação: 314,68 m<sup>2</sup></p> <p>Área Total Construção: 1.865,68 m<sup>2</sup></p> <p>Taxa de Ocupação: 38,48 %</p> <p>Coef. Aproveitamento: 0,38</p>		
Aprovações:		

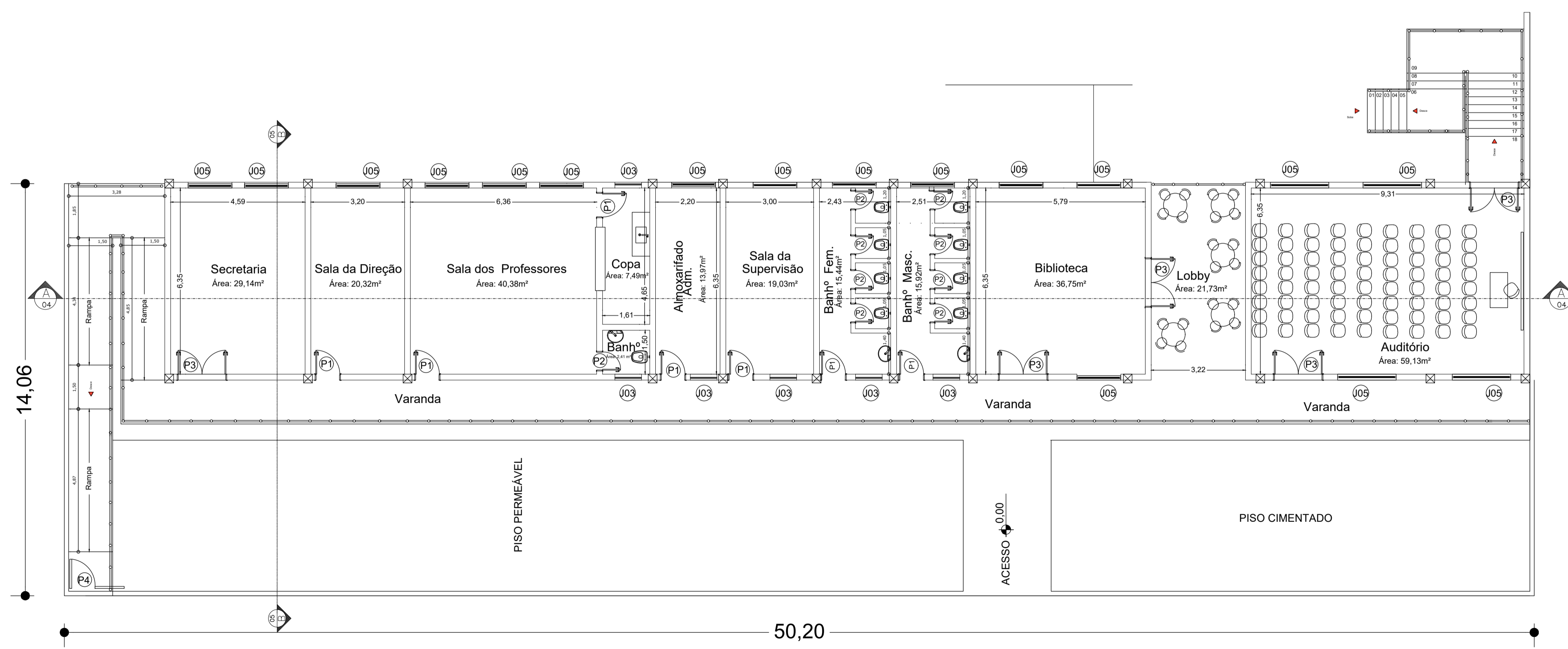
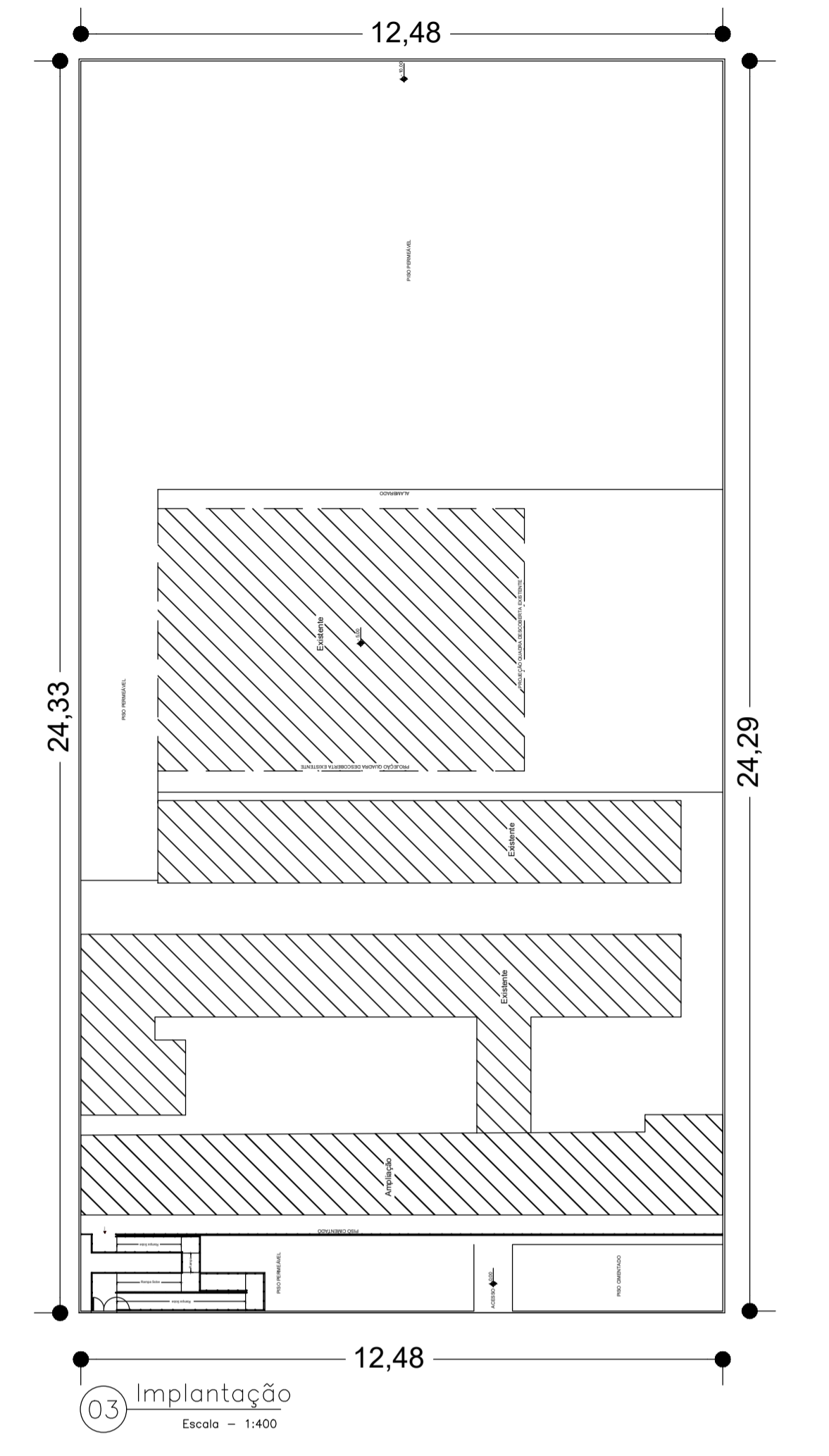
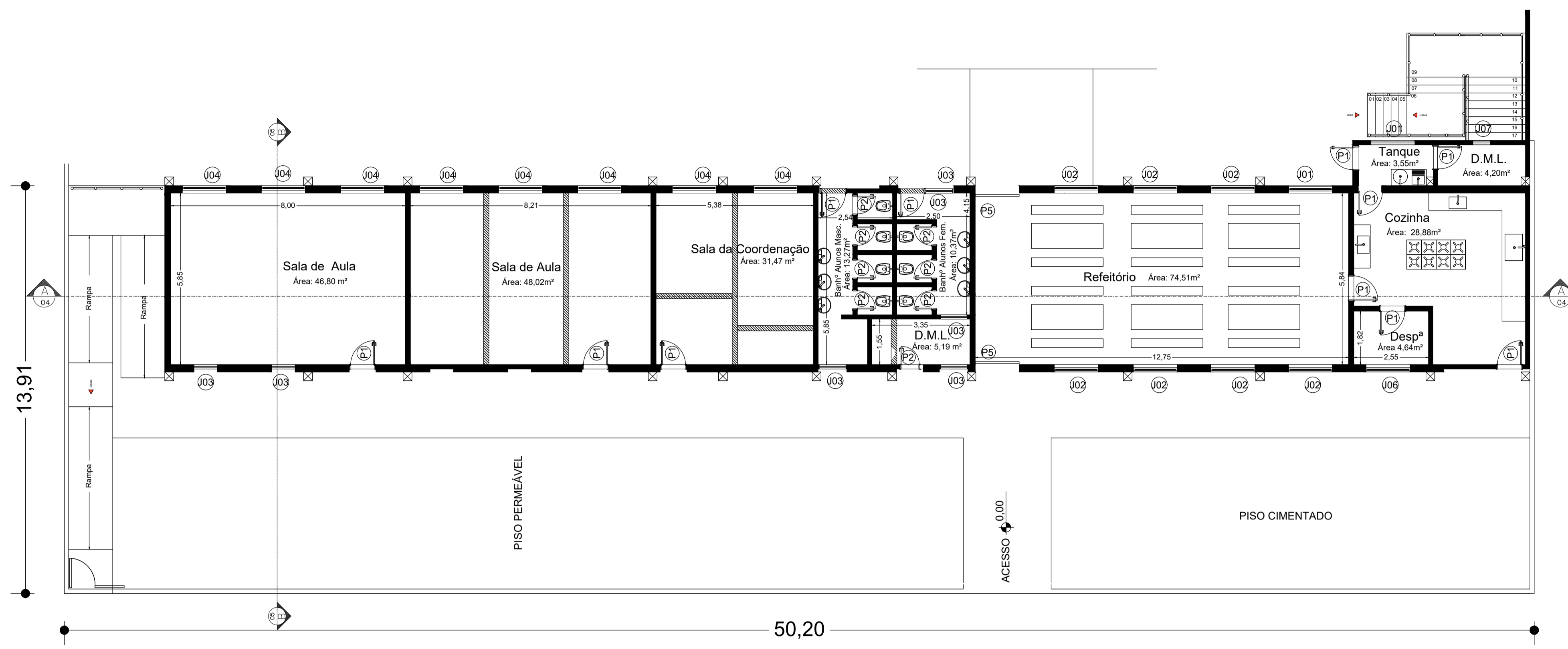

Legenda das Esquadrias

Item	Descrição	Dimensões	Quantidade
J01	Janela Correr	1,50x0,80x1,30	02
J02	Janela Correr	1,45x1,20x1,40	07
J03	Janela Correr	0,80x0,50x2,10	11
J04	Janela Correr	1,50x1,50x1,10	08
J05	Janela Correr	1,50x1,20x1,10	21
J06	Janela Correr	0,90x0,60x1,50	01
J07	Janela Correr	0,60x0,60x1,50	01
P01	Porta abrir	0,80x2,10	18
P02	Porta abrir	0,70x2,10	16
P03	Porta abrir duas folhas	1,70x2,10	03
P04	Portão abrir duas folhas	2,00x2,40	01
P05	Portão Correr	1,50x2,10	02

Paredes a construir: [Linha tracejada]
   
 Paredes existentes: [Linha sólida]
   
 Paredes a demolir: [Linha tracejada com pontos]

Projeto de Ampliação de Instituição Escolar

Folha: 1/2

Planta Baixa Térreo e Pav. Cobertura, Situação, Implantação

Proprietário: Escola Municipal Sagrado Coração de Jesus

Local: Rua Rodrigues Magalhães, n° 57, Alto do Anjo

Cidade: Muzambinho

Situação: [Diagrama]

Sem Escala

Declaro que a aprovação do projeto não implica no reconhecimento, por parte da prefeitura, do direito de posse do terreno. O proprietário se compromete a impedir que as águas pluviais sejam lançadas na rede de esgoto.

Proprietário: [Assinatura]

Escola Municipal Sagrado Coração de Jesus

Autor do Projeto: [Assinatura]

Data: 28/07/2023

Desenho: Marco Aurélio Alves Teixeira

Áreas:

- Área do Terreno: 4.847,78 m<sup>2</sup>
- Construção Atual: 1.551,00 m<sup>2</sup>
- Ampliação: 314,68 m<sup>2</sup>
- Área Total Construção: 1.865,68 m<sup>2</sup>
- Taxa de Ocupação: 38,48 %
- Coef. Aproveitamento: 0,38

R.T.: [Assinatura]

Marco Aurélio A. Teixeira  
Arquiteto  
CAU: A9104-9

Matheus Eli de Souza Leite  
Engenheiro Civil  
CREA-MG: 286659/D

Aprovações: